

Ayuntamiento de Badajoz

SERVICIO DE GABINETE DE PROYECTOS

MEMORIA JUSTIFICATIVA

SUMINISTRO DE MOBILIARIO PARA EL SERVICIO DE INTERVENCIÓN

39000000 SUMINISTRO DE MOBILIARIO

Se ha realizado por el Servicio de Gabinete de Proyectos una obra de reforma en las dependencias del Servicio de Intervención del Excmo. Ayuntamiento de Badajoz.

Como consecuencia de la nueva distribución de espacios es necesario un amueblamiento del área que se adapte a las necesidades de los usuarios, y a las superficies disponibles tras la obra ejecutada.

El objeto del contrato es el suministro del amueblamiento necesario en el área del Servicio de Intervención recientemente remodelada.

Se adjunta documentación gráfica en la que se indican las necesidades a satisfacer:

1.- puesto de trabajo

Mesa de medidas: 200x90 cms de fondo	277,68
Buck rodante doble de medidas: 140x37x57 cms.	460,98

Materiales: MADERA BILAMINADA COLORES A ELEGIR Y ESTRUCTURA DE ACERO

2.- área de almacenaje

Área de almacenaje de longitud 2,20 formada formada por dos armarios medianos de medidas: 148x90x42,5 cms de fondo con dos niveles de archivo con sistema antivuelco, hueco y 2 estantes metálicos y 2 altillos de medidas: 103x90x40 cms de fondo sin puertas y 2 estantes metálicos.

2 x 535,08 1.070,16

3.- área de almacenaje

Área de almacenaje de longitud 0,90 formada por armario de medidas: 148x90x42,5 cms de fondo con puertas enteras y 3 estantes interiores metálicos con altillo de medidas: 103x90x40 cms de fondo sin puertas con 2 estantes metálicos.

338,52

4.- área de reuniones

1 Mesa de juntas ovalada con pie metálico de medidas: 200x110 cms de fondo. Tapa madera natural Ebano y estructura de acero blanco polar, gris aluminizado.

809,646

Sillones confidentes fijos de respaldo bajo. Asiento y respaldo tapizados en polipiel colores a elegir. Brazos con tapeta poliuretano negra cromados y base patín cromada. Mdlo. Theus o similar.

6 x 280,02 1.680,12

5.- puesto de trabajo de dirección

1 Mesa con buck simple de medidas: 218/215/62x100/226/180. serie vektor o similar en madera natural ébano y estructura de acero texturizado

2.492,88 2.492,88

6.- área de almacenaje

1 Armario de 148x45x40 cms de fondo sin puerta y altillo de 103x45x40 cms de fondo sin puerta con estantes de melamina.

227,76

1 Armario de 143x90x42,5 cms de altura con dos niveles de archivo con antivuelco y hueco con altillo de 103x90x42,5 cms de fondo puertas bajas y hueco. Estantes metálicos.

535,08

1 Armario de 148x90x42,5 cms de fondo con puertas y altillo de 103x90x40 cms de fondo sin puertas. Estantes metálicos.

338,52

7- área de almacenaje

3 Armarios intermedios de 103x90x40 cms de fondo sin puertas con estantes metálicos.

3 x 117,78 353,34

SUMA 8.893,56

21% DE IVA 1.867,65

IMPORTE TOTAL 10.761,21

En Badajoz a 10 de Julio de 2.019

Fdo.: Begoña Galeano Díaz

Jefe de Servicio del Gabinete de Proyectos.

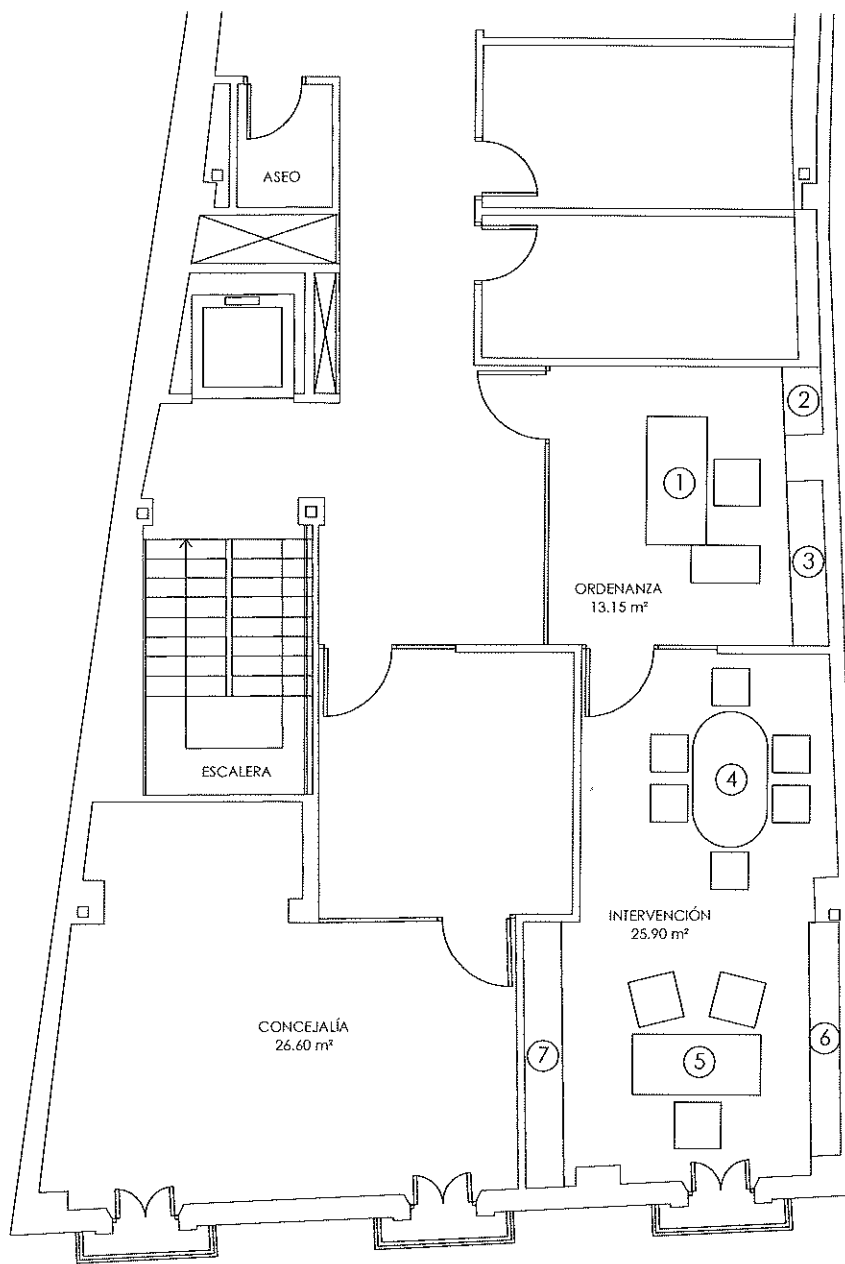

EXCMO. AYUNTAMIENTO DE BADAJOZ
GABINETE DE PROYECTOS

EDIFICIO DE OFICINAS, GESTION TRIBUTARIA Y RECAUDACION
 DEL AYUNTAMIENTO DE BADAJOZ
 PLAZA DE ESPAÑA, 18 BADAJOZ

PLANO DE:	PLANTA SEGUNDA	ESCALA	1/100
ARQUITECTO TÉCNICO:	VICTOR CORRALES MOLINA	DELINTEANTE:	NORBERTO ANTÚNEZ RODRÍGUEZ
ARQUITECTO:	BEGOÑA GALEANO DIAZ	FECHA	JULIO 2019
		Nº EXPEDIENTE	
		PLANO Nº	

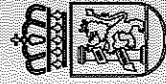
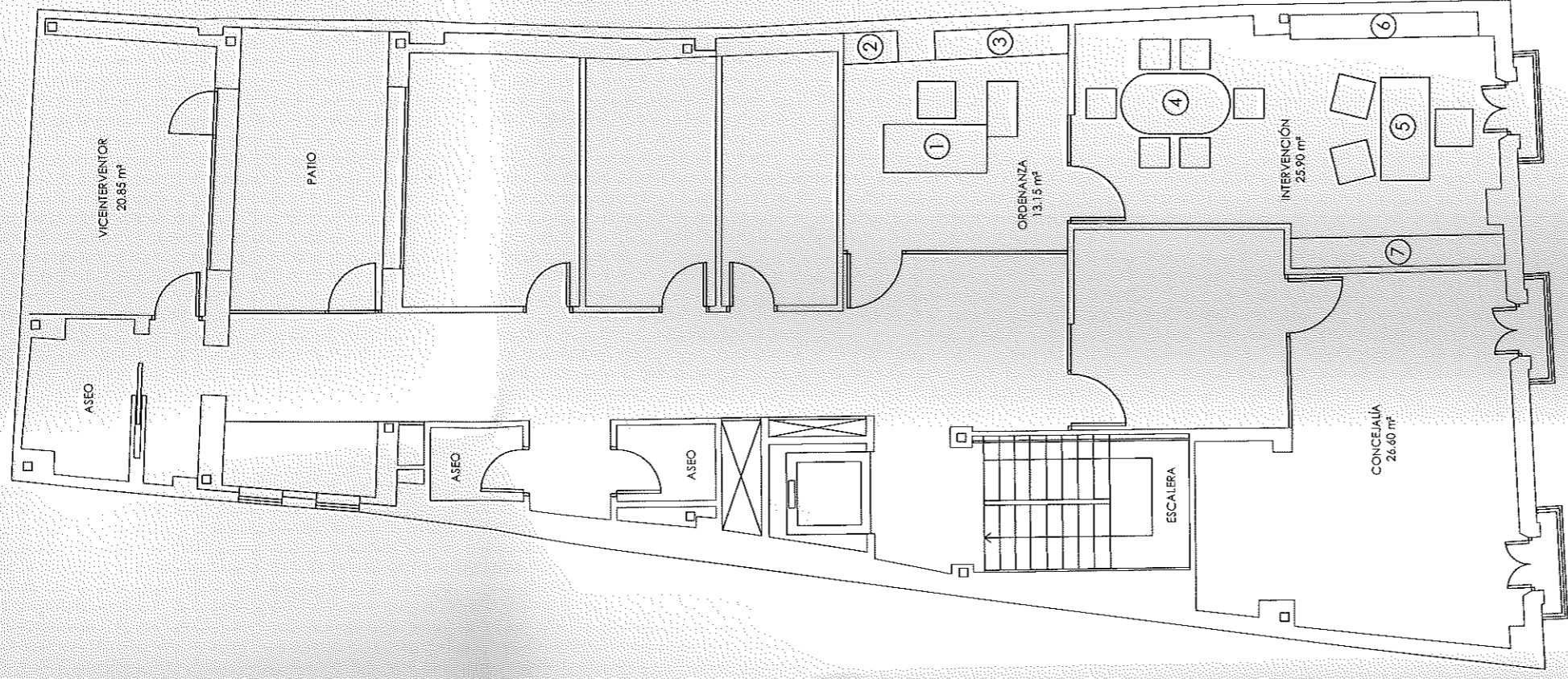

EXCMO. AYUNTAMIENTO DE BADAJOZ
GABINETE DE PROYECTOS

EDIFICIO DE OFICINAS, GESTION TRIBUTARIA Y RECAUDACION
 DEL AYUNTAMIENTO DE BADAJOZ
 PLAZA DE ESPAÑA, 18 BADAJOZ

PLANO DE:	PLANTA SEGUNDA		
ESCALA	1/100	FECHA	JULIO 2019
ARQUITECTO TÉCNICO:	VICTOR CORRALES MOLINA	Nº EXPEDIENTE	NORBERTO ANTÚNEZ RODRÍGUEZ
ARQUITECTO:	BEGOÑA GALEANO DIAZ	PLANO Nº	

DELINEANTE:
 NORBERTO ANTÚNEZ RODRÍGUEZ