

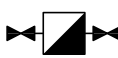





LEYENDA DE FONTANERÍA

-  ACOMETIDA
-  CALENTADOR
-  TUBERÍA AGUA FRÍA
-  TUBERÍA AGUA CALIENTE
-  LLAVE DE PASO A. FRÍA
-  LLAVE DE PASO A. CALIENTE
-  RED GENERAL A. FRÍA
-  RED GENERAL A. CALIENTE
-  CALENTADOR ELÉCTRICO

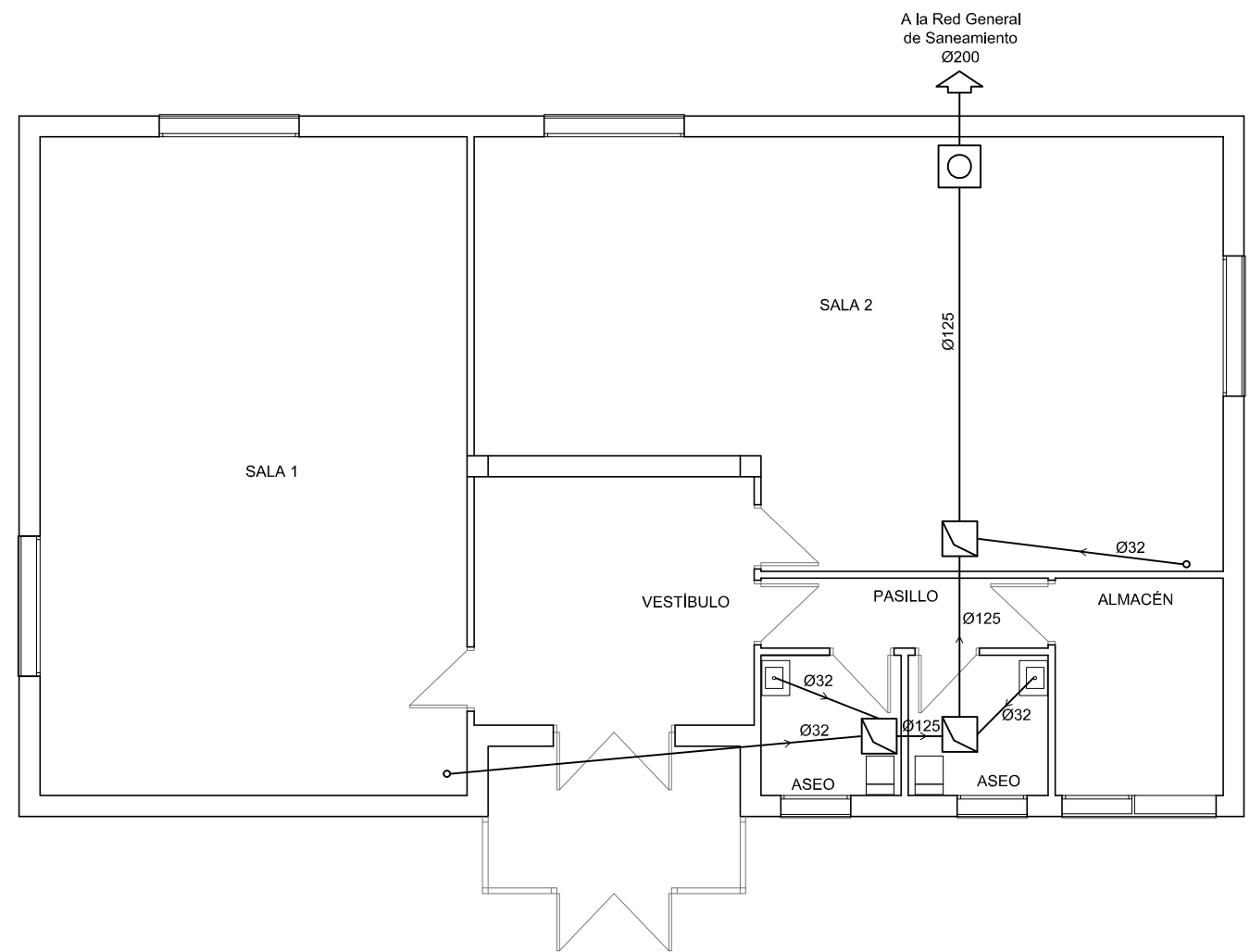

LEYENDA DE SANEAMIENTO

-  ARQUETA SIFÓNICA 63x63x80
-  ARQUETA 51x51x65
-  COLECTOR DE PVC ENTERRADO
-  DESAGÜE SIFÓNICO



EXCMO. AYUNTAMIENTO DE BADAJOZ  
GABINETE DE PROYECTOS

PROYECTO DE EJECUCIÓN DE LAS OBRAS DE REPARACIÓN EN EL CENTRO DEL INSTITUTO MUNICIPAL DE SERVICIOS SOCIALES DE LA BARRIADA DE LLERA, BADAJOZ

PLANO DE: SANEAMIENTO Y FONTANERÍA		ESCALA 1/100
ARQUITECTO TÉCNICO: VICTOR CORRALES MOLINA	DELINEANTE: NORBERTO ANTÚNEZ RODRÍGUEZ	FECHA SEPTIEMBRE 2018
ARQUITECTO: BEGOÑA GALEANO DÍAZ    CARLOS DOMÍNGUEZ MUÑOZ		Nº EXPEDIENTE
		PLANO Nº <b>05</b>