

PLANTA BAJA

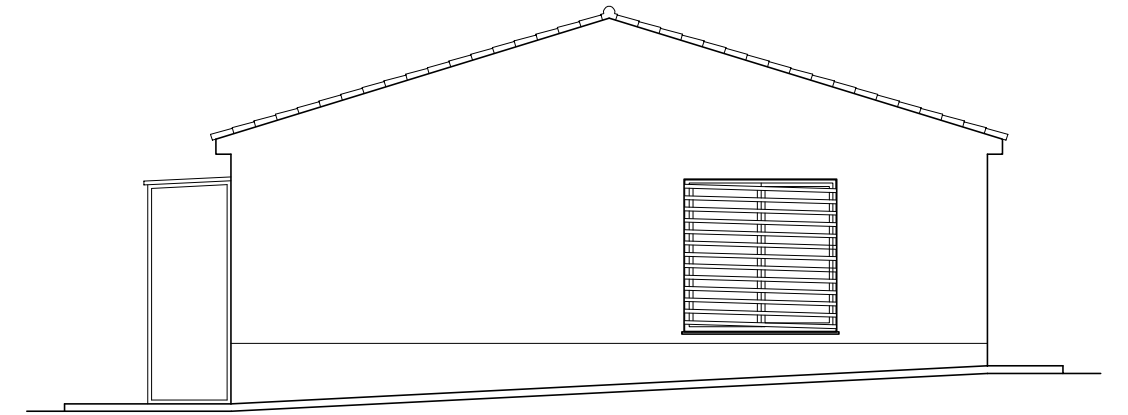

ALZADO ESTE

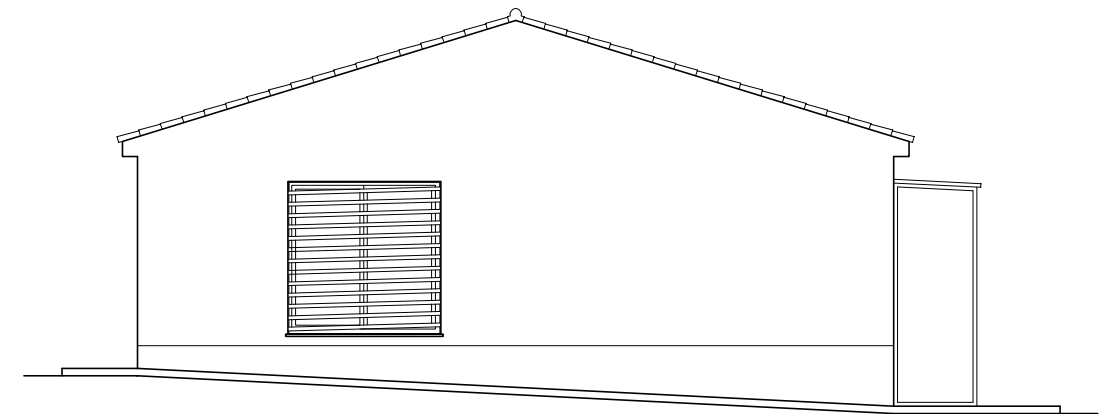

ALZADO OESTE

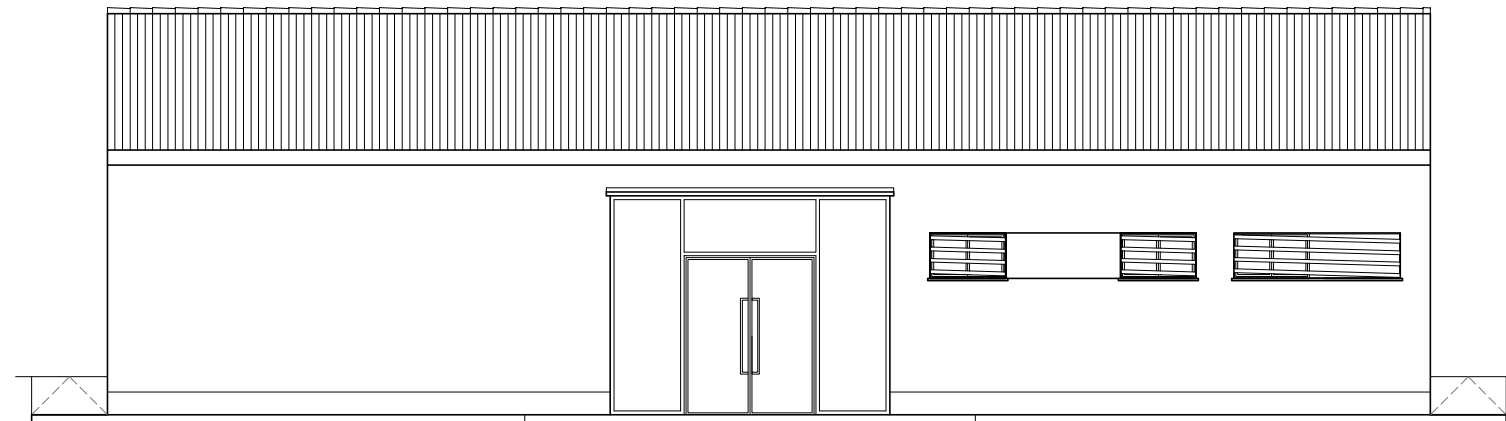

ALZADO SUR

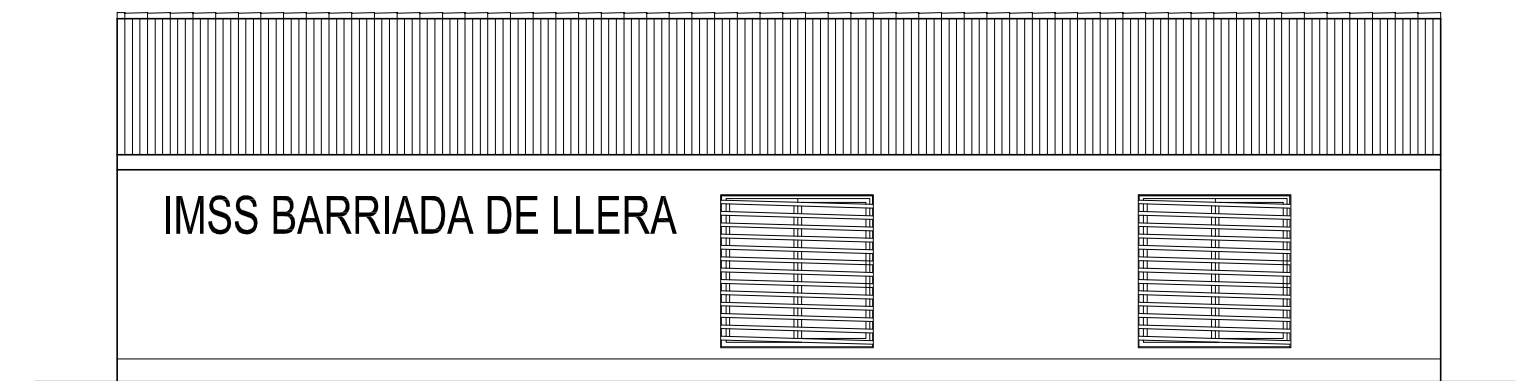

ALZADO NORTE



EXCMO. AYUNTAMIENTO DE BADAJOZ  
GABINETE DE PROYECTOS

PROYECTO DE EJECUCIÓN DE LAS OBRAS DE REPARACIÓN EN  
EL CENTRO DEL INSTITUTO MUNICIPAL DE SERVICIOS SOCIALES  
DE LA BARRIADA DE LLERA, BADAJOZ

PLANO DE: ESTADO REFORMADO: COTAS Y SUPERFICIES Y ALZADOS		ESCALA 1/100
ARQUITECTO TÉCNICO: VICTOR CORRALES MOLINA	DELINEANTE: NORBERTO ANTÚNEZ RODRÍGUEZ	FECHA SEPTIEMBRE 2018
ARQUITECTO: BEGOÑA GALEANO DÍAZ CARLOS DOMÍNGUEZ MUÑOZ		Nº EXPEDIENTE
		PLANO Nº <b>03</b>